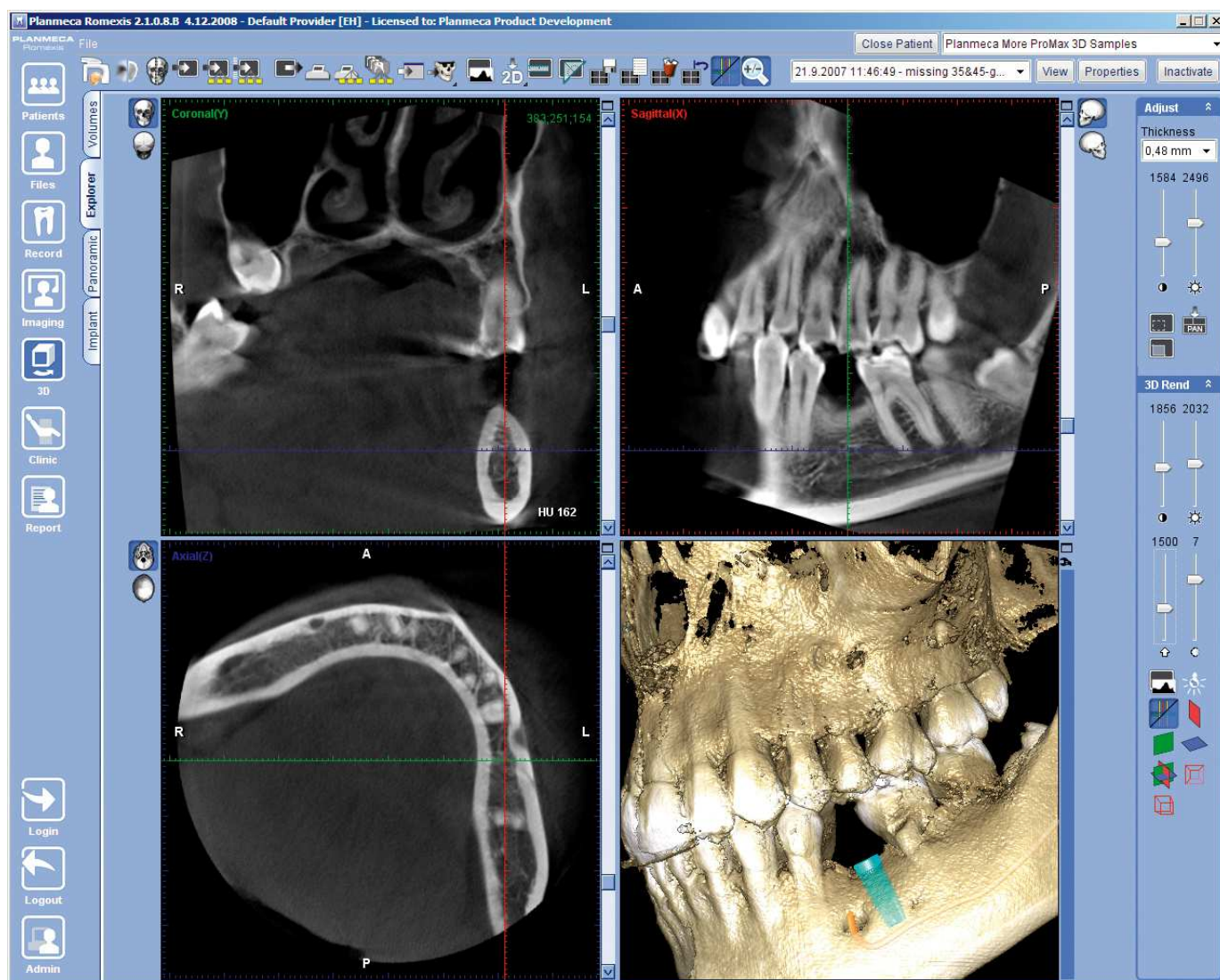

## OIS PRODUKTU

PLANMECA  
Romexis

## Oprogramowanie Planmeca Romexis

Oprogramowanie służące do obsługi gabinetu stomatologicznego spełniające standardy DICOM 3.0. Jest to zaawansowane narzędzie służące również do obróbki zdjęć cyfrowych w tym zdjęć 3D. Umożliwia współpracę z programami dla implantologów m. in.: SIMPLANT, PROCERA NOBEL-GUIDE, CYBERMED.

**Biuro Handlowe:** Kol-Dental Warszawa, Ostrobramska 73, tel. (22) 514 62 97

**Jacek Luchciński** e-mail: [jacekl@koldental.com.pl](mailto:jacekl@koldental.com.pl); **Michał Pudlis** e-mail: [michal.pudlis@koldental.com.pl](mailto:michal.pudlis@koldental.com.pl)